

Rack Alto Atacama



+56 2 2717 2000



armados@medular.cl

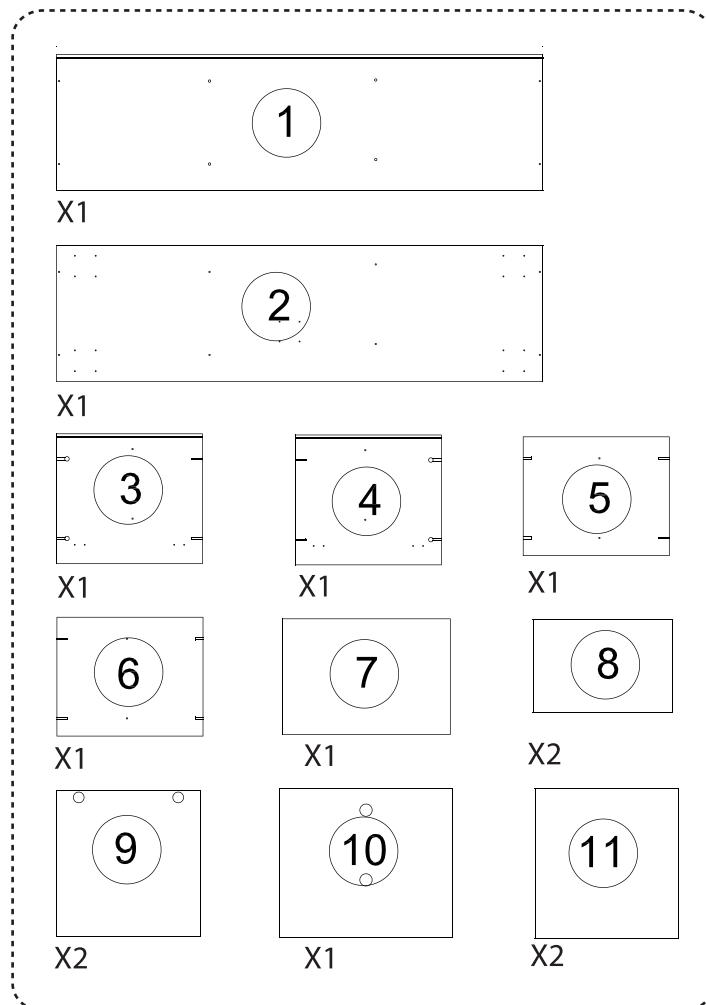
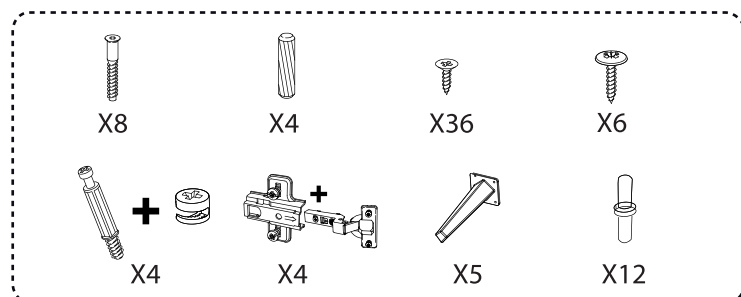
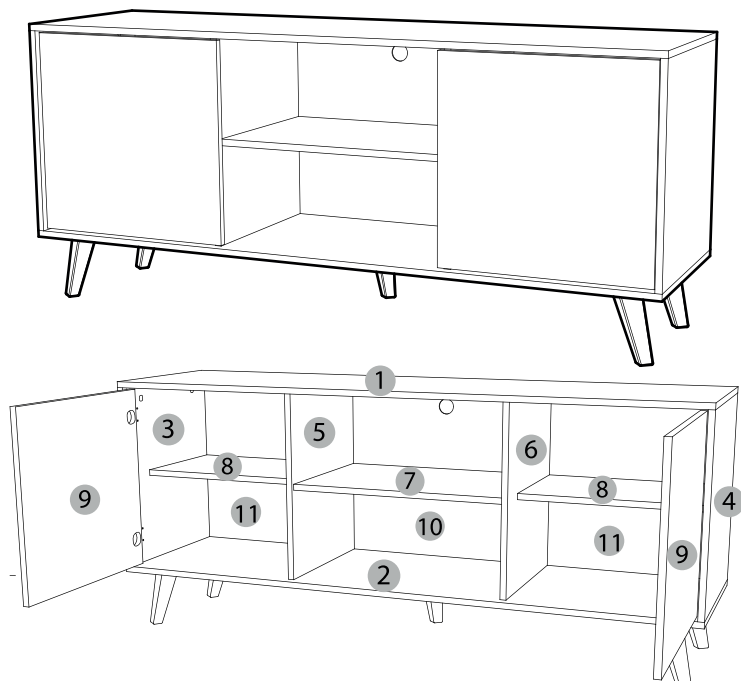

Regulación de Bisagras

Al montar la bisagra, se debe tener en consideración la separación entre el lateral del mueble y la puerta. De este modo, se evita el daño en la madera y en las fijaciones de los tornillos (Para la instalación, regular el punto **A** de acuerdo a esquema).

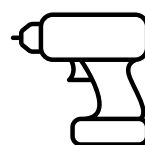
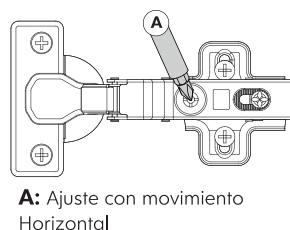
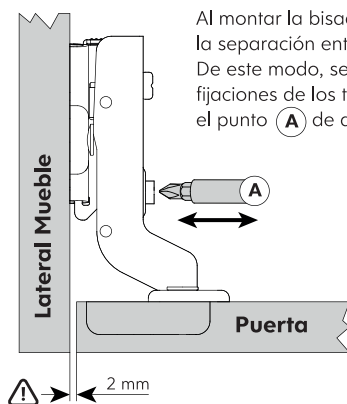

Si vas a usar destornillador eléctrico, úsalo a baja velocidad para no rodar los tornillos.



Figura 1. Instalación mini fix.



MEDULAR

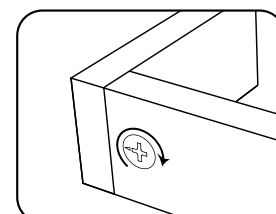
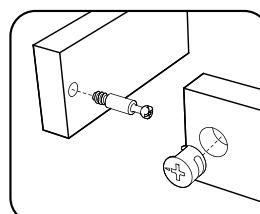