

# ESCRITORIO

1 PUERTA - 1 CAJÓN

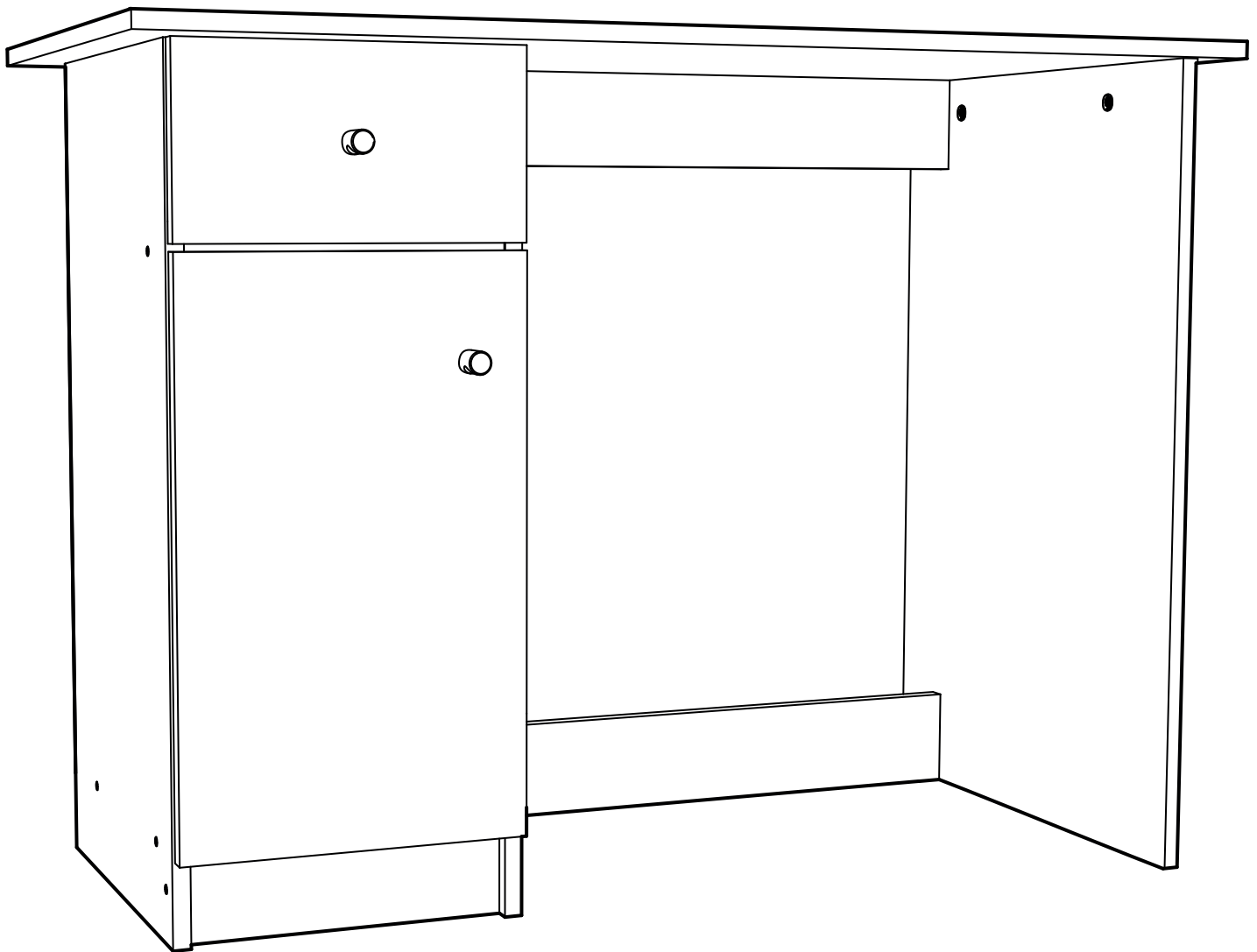

# HERRAMIENTAS

A USAR • NO INCLUIDAS

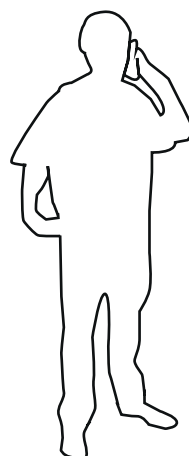
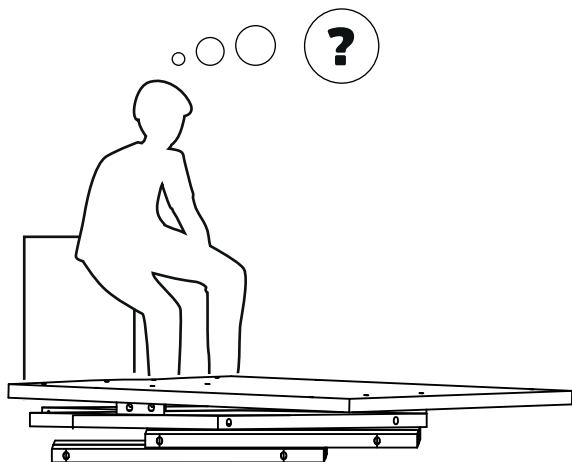
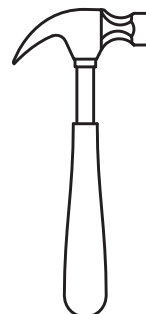
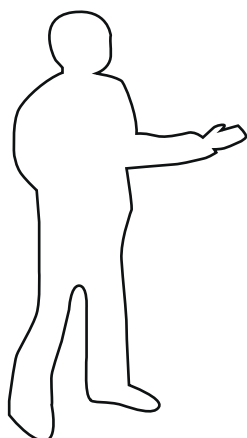

**SERVICIO AL CLIENTE**  
**800 74 00 00**

**INDICA  
TAPACANTO**



Revise que todos los **herrajes** contenidos en la(s) bolsa(s) coincidan con el listado de **herrajes** indicado en la siguientes páginas.

Retire o limpie los números de las piezas una vez que el mueble esté correctamente armado (los números impresos los puede borrar con Diluyente).

Conserve el código de trazabilidad (pegado en el exterior de la caja) hasta que el mueble se haya armado correctamente.

# PIEZAS Y COMPONENTES

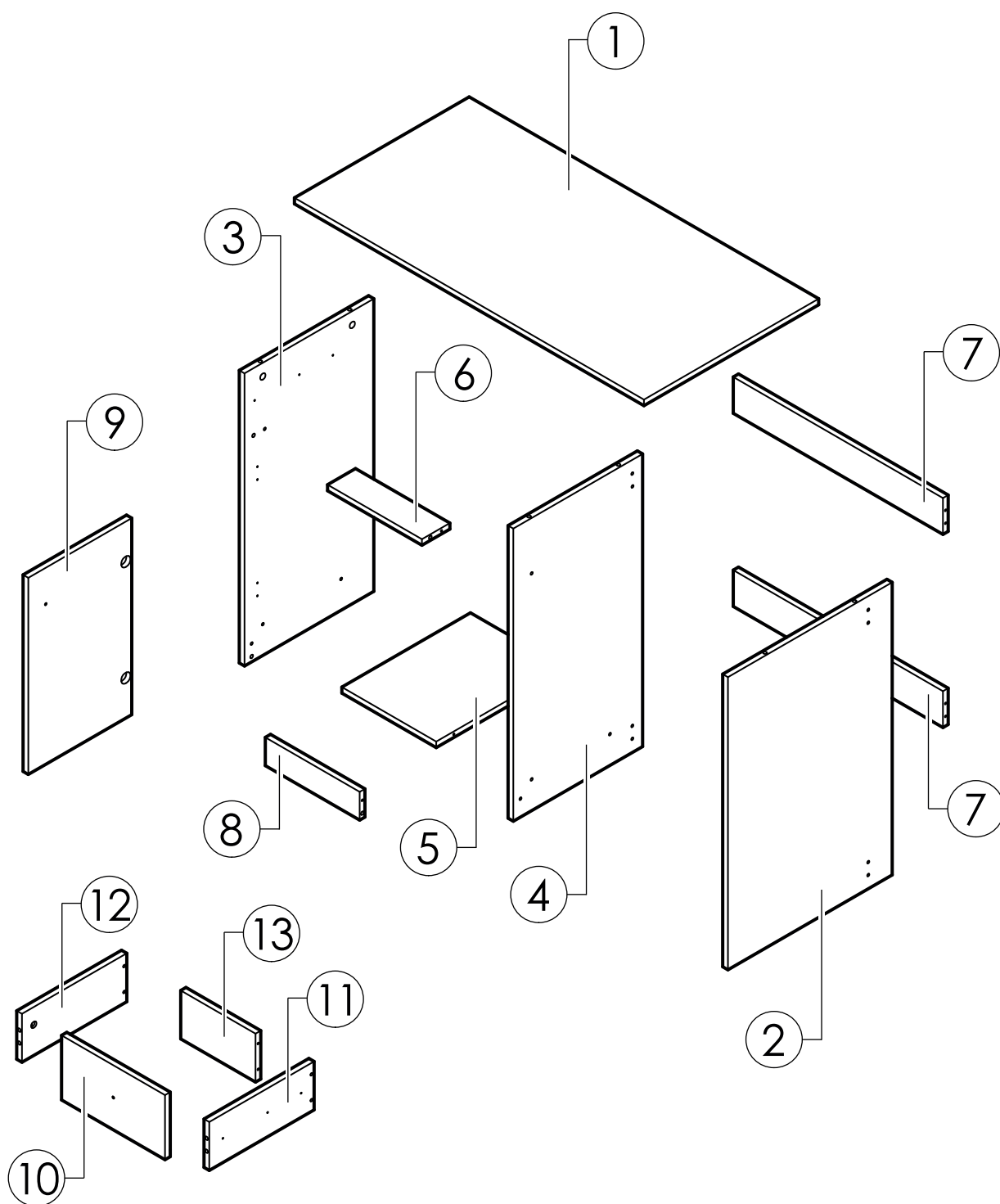

1	CUBIERTA	x1
2	COSTADO DERECHO	x1
3	COSTADO IZQUIERDO	x1
4	COSTADO CENTRAL	x1
5	FONDO	x1
6	BARRA CENTRAL	x1
7	BARRA LARGA	x2

8	ZÓCALO	x1
9	PUERTA	x1
10	FRENTE CAJÓN	x1
11	COSTADO CAJÓN DERECHO	x1
12	COSTADO CAJÓN IZQUIERDO	x1
13	TRASERA CAJÓN	x1

# HERRAJES



x8



M x20



C x12

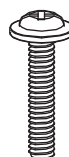

T x2

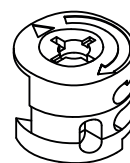

x8

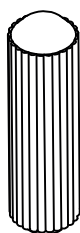

x6



x35



x12

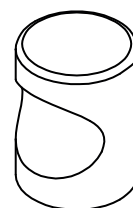

x2

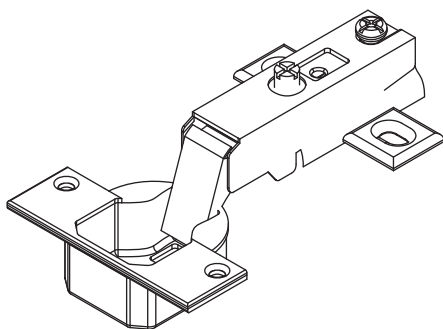

x2

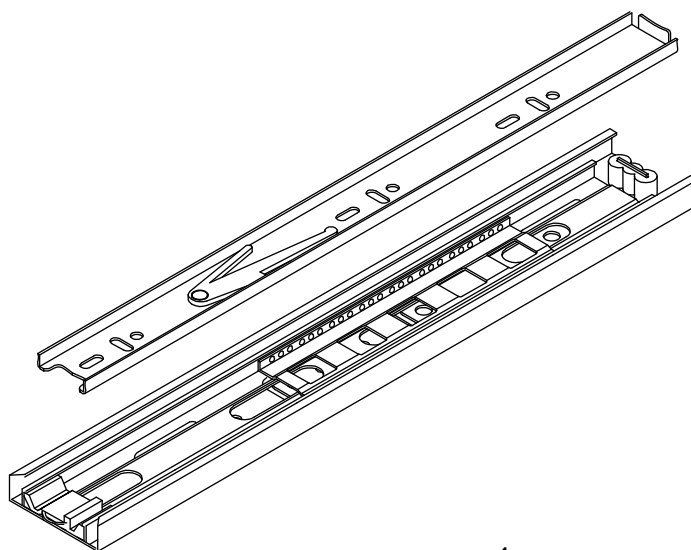

x1

# PREPARACIÓN DE PIEZAS

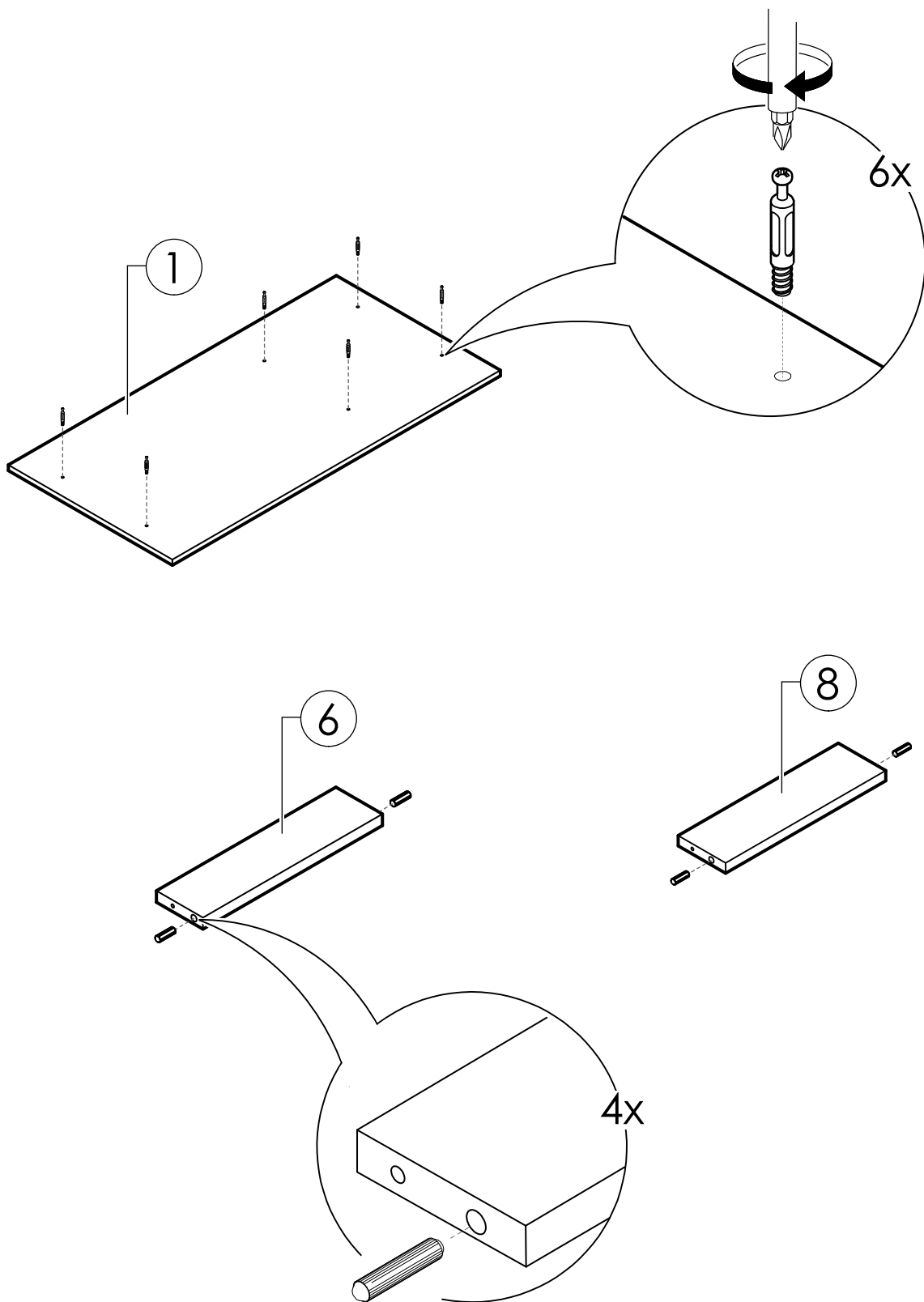

# PREPARACIÓN DE PIEZAS



## PRECAUCIÓN

SEPRE LA GUÍA DE LA CORREDERA  
TELESCÓPICA (PARTE ANGOSTA)  
PARA ESTO, MANTENGA LA PALANCA  
PLÁSTICA HACIA ARRIBA Y TIRE LA GUÍA  
HACIA AFUERA.

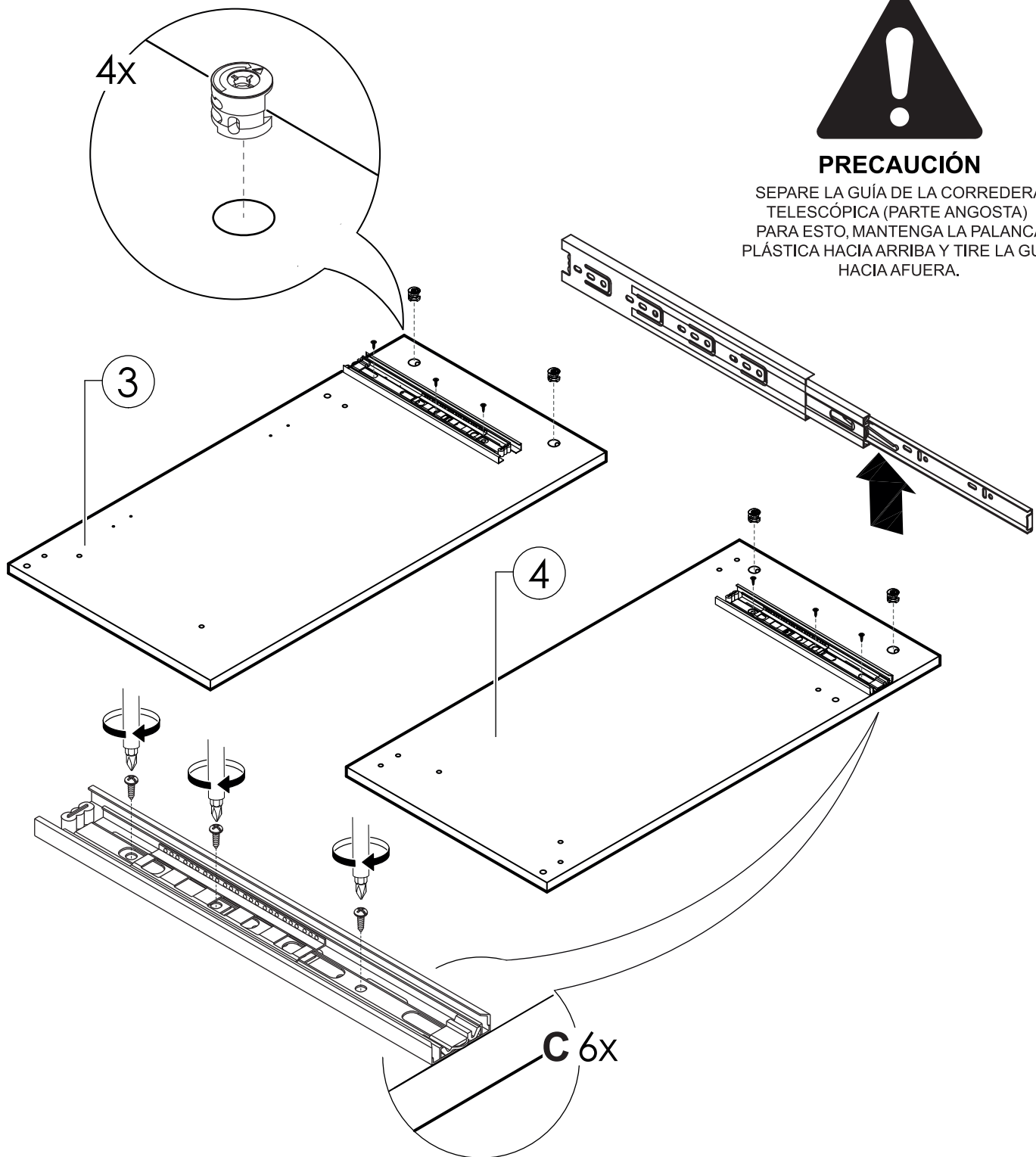

# PREPARACIÓN DE PIEZAS



## PRECAUCIÓN

LAS PERFORACIONES PARA TORNILLOS DEBE HACERLAS USTED CON MARTILLO Y CLAVO. SE RECOMIENDA COLOCAR UNA GUÍA RECTA A LO LARGO DE LAS 2 BISAGRAS PARA MANTENERLAS EN UNA POSICIÓN CORRECTA.

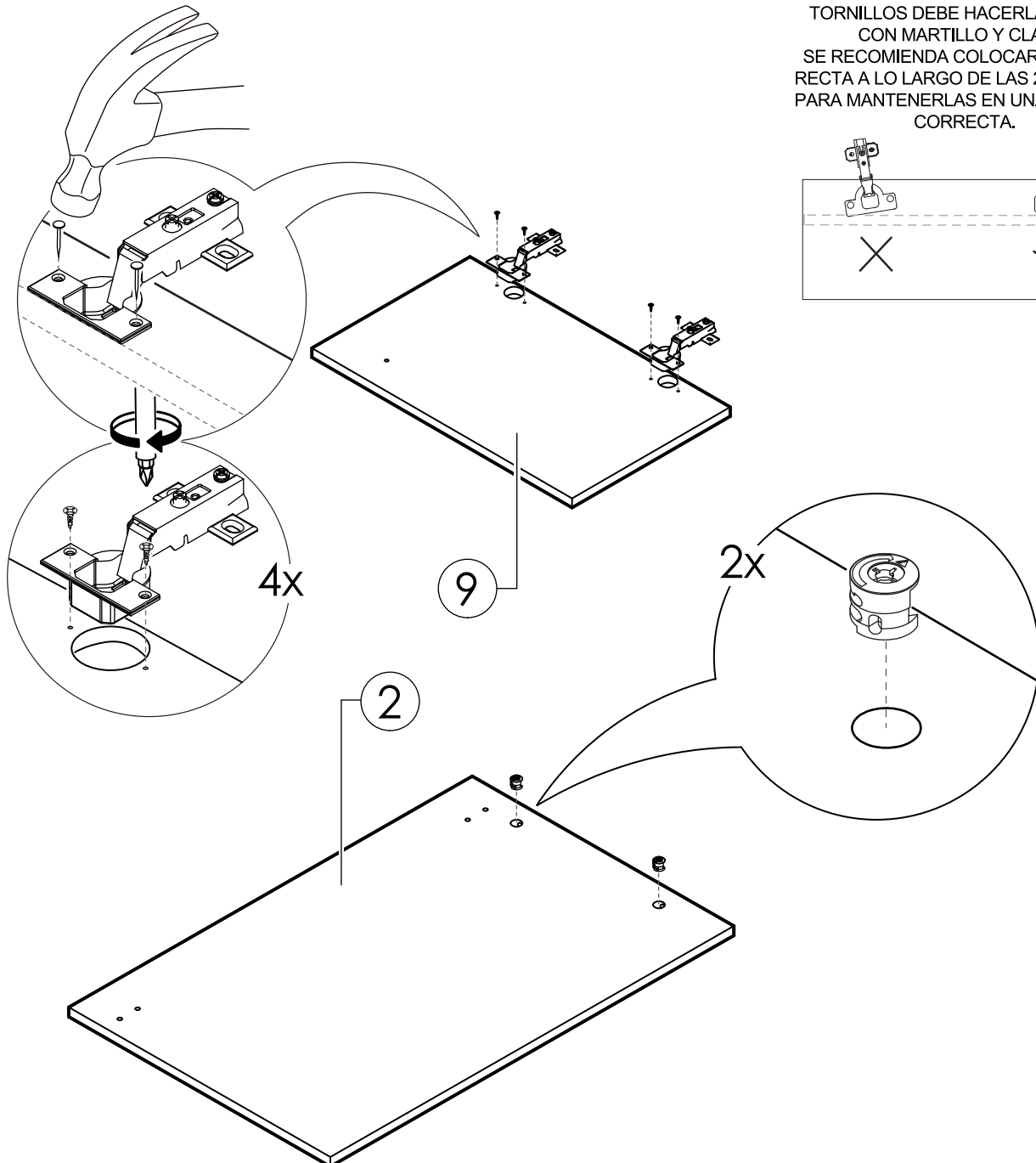
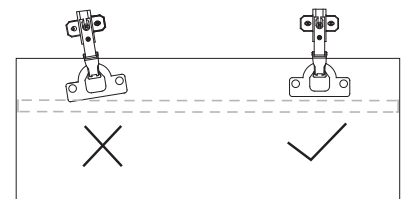

# 1

## SECUENCIA DE ARMADO



### PRECAUCIÓN

AYÚDESE DE OTRA PERSONA  
PARA MANTENER EL ZÓCALO  
Y LA BARRA CENTRAL  
EN SU POSICIÓN.

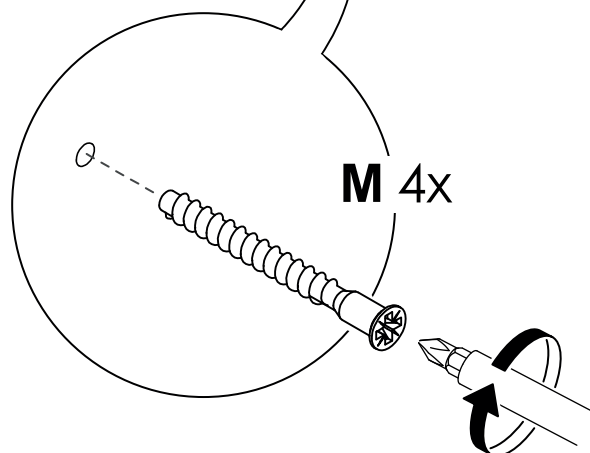
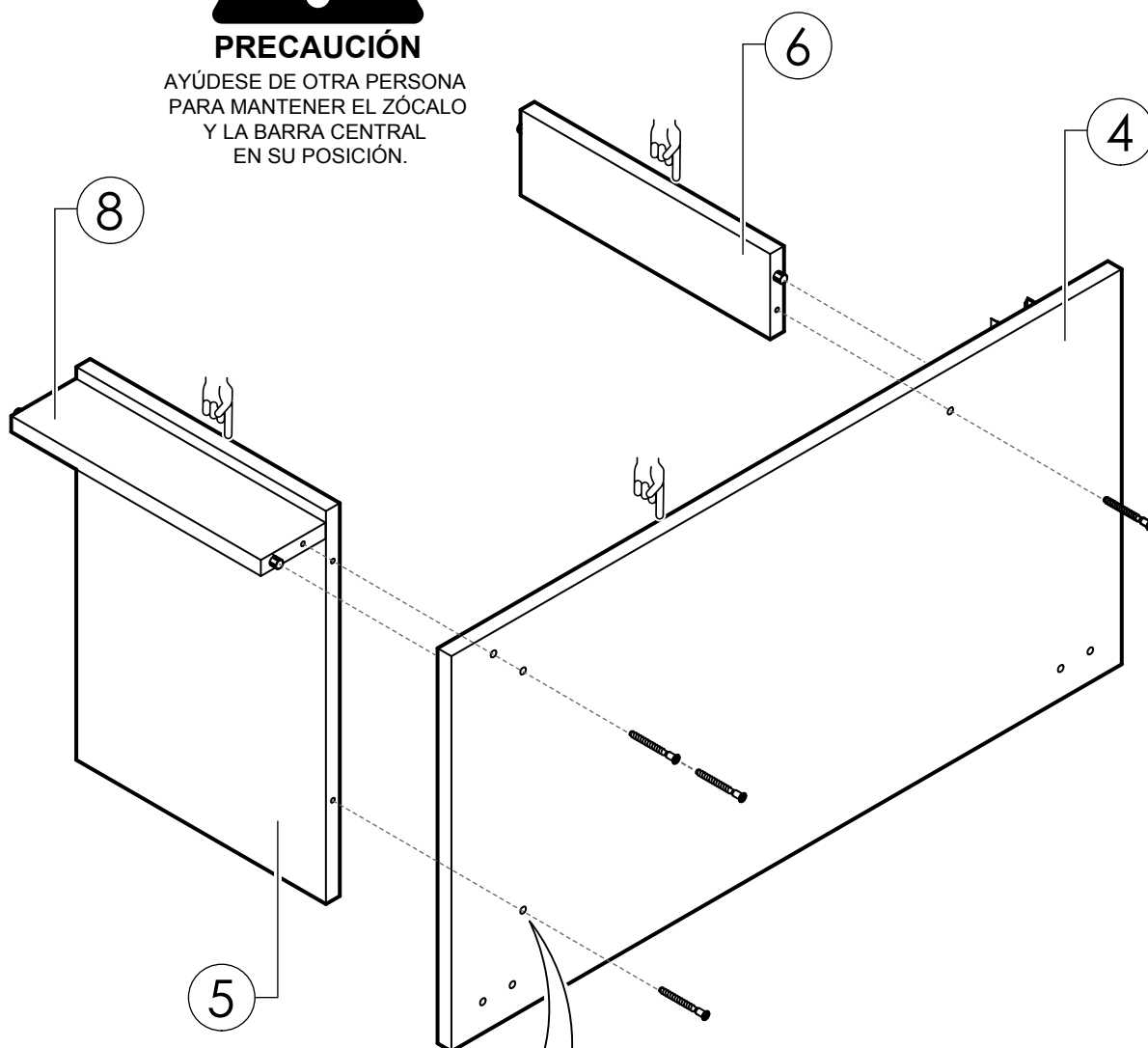



# 2

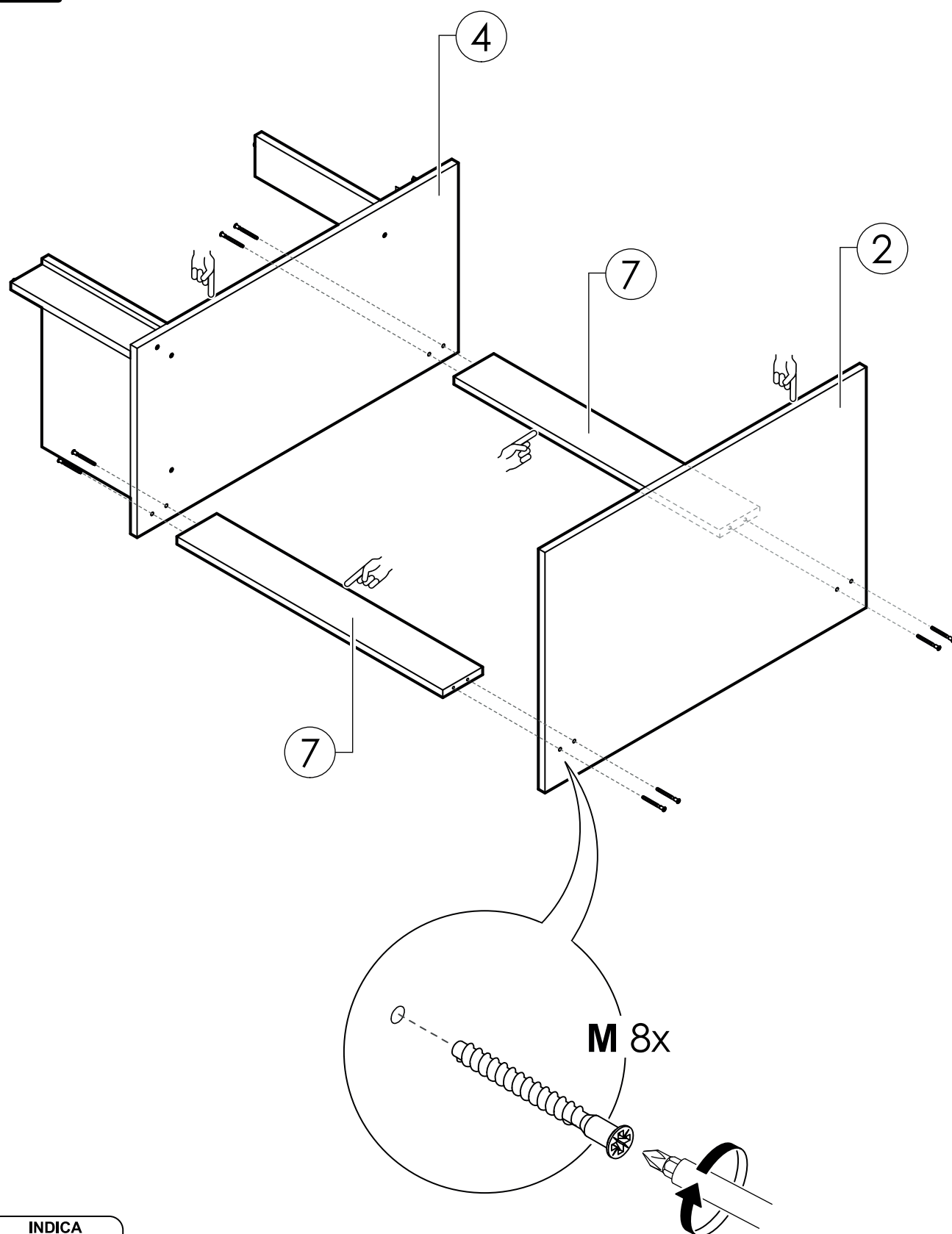

# 3

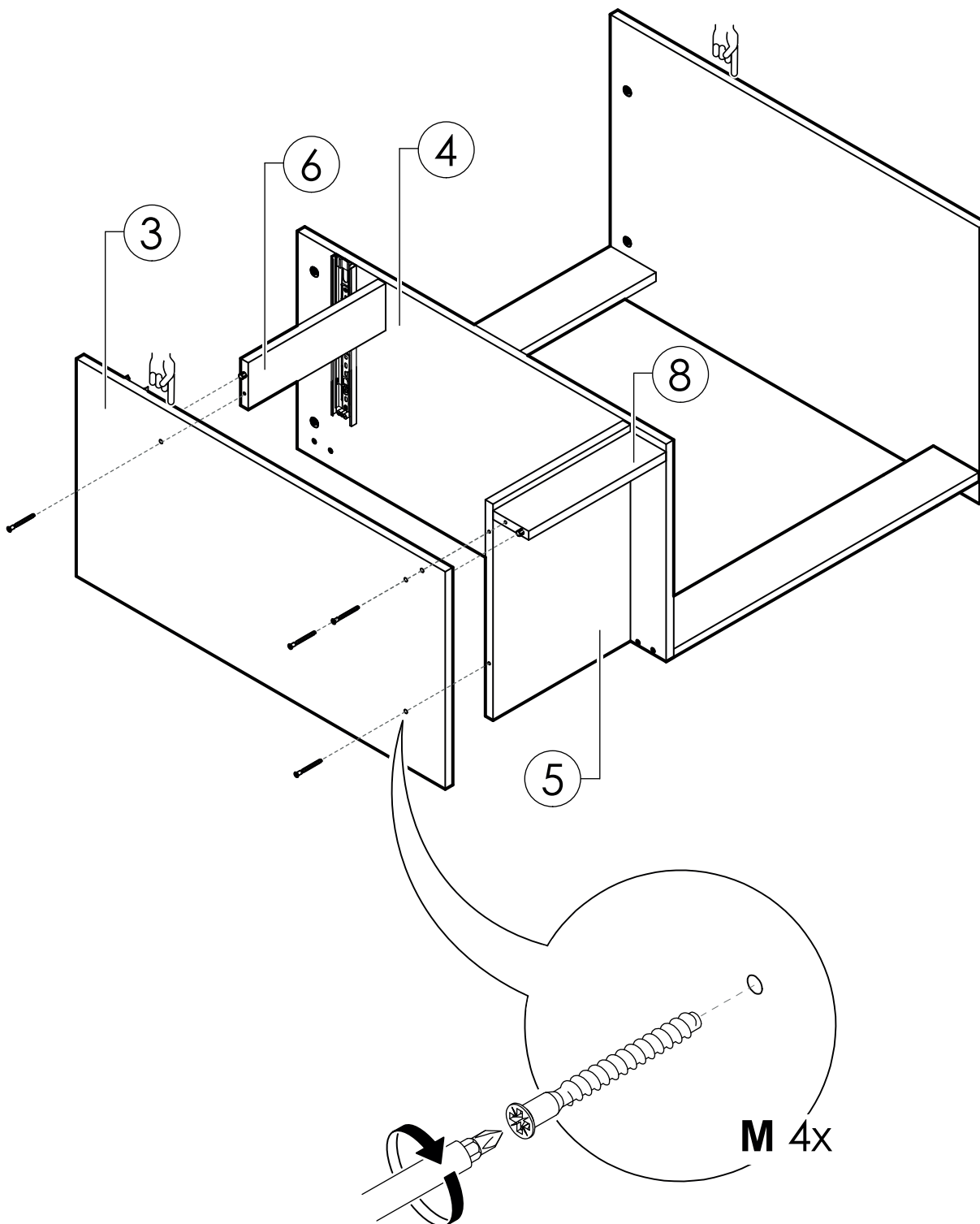

# 4

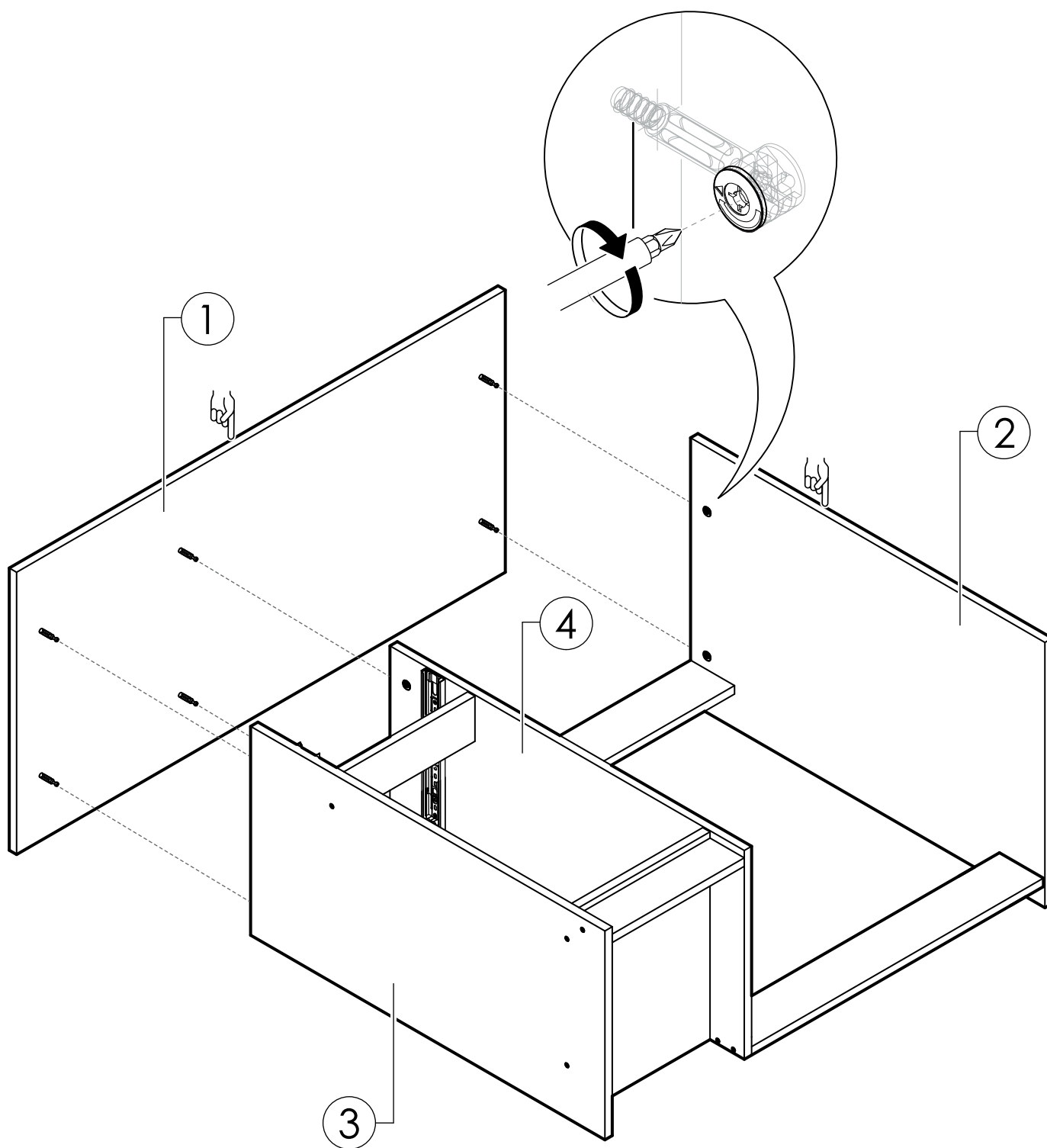

# 5

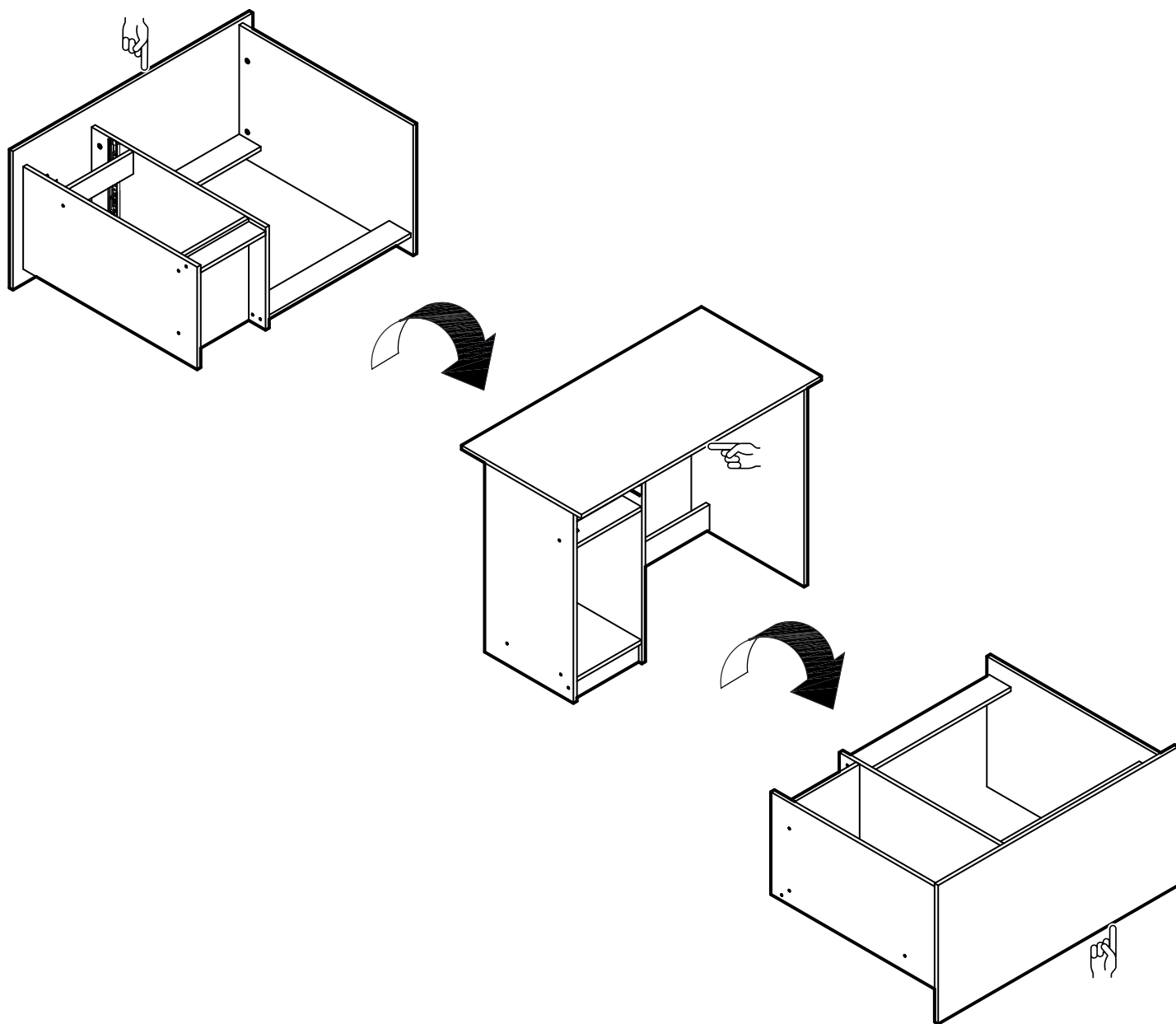

# 6

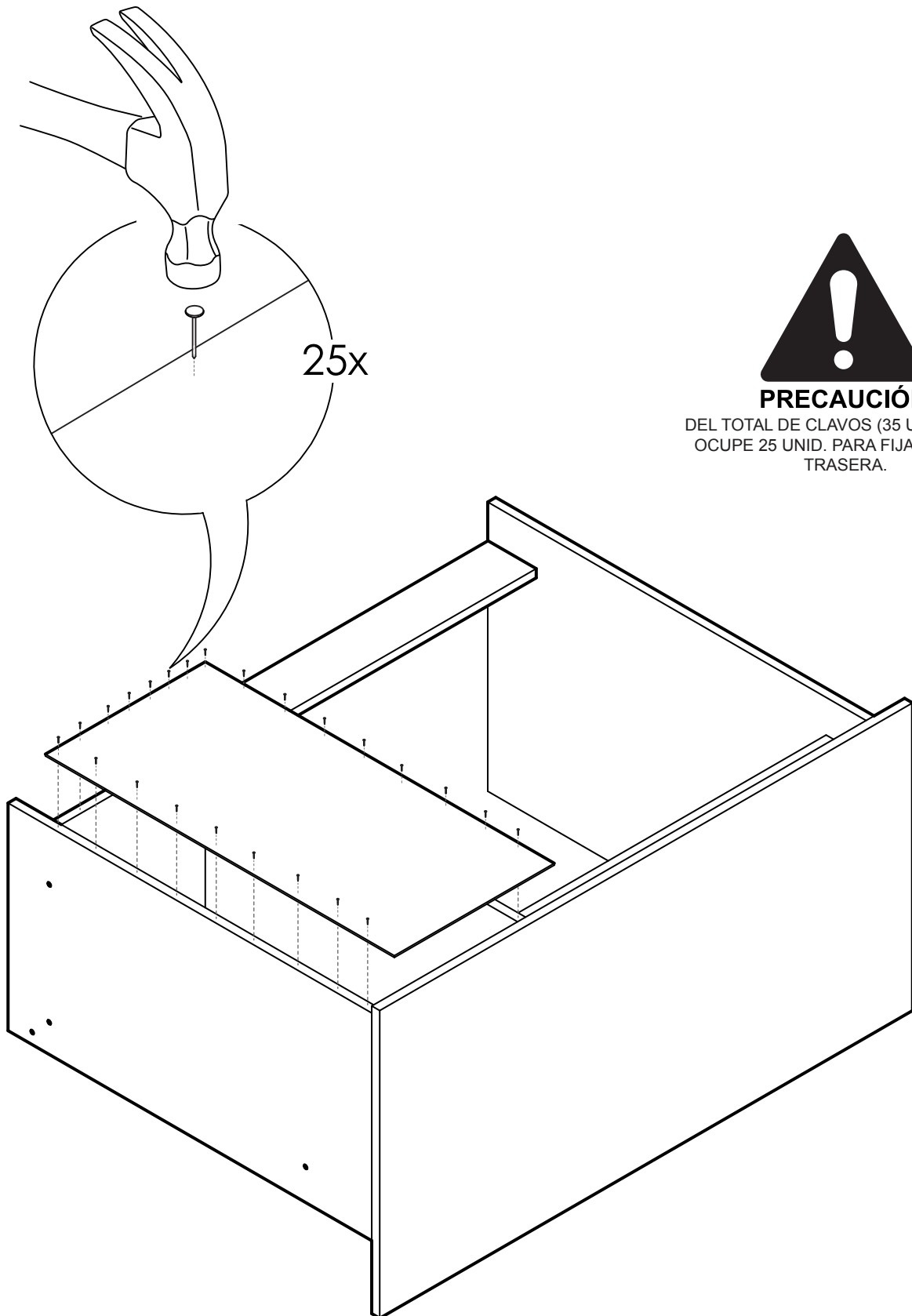

## PRECAUCIÓN

DEL TOTAL DE CLAVOS (35 UNIDADES)  
OCUPE 25 UNID. PARA FIJAR LA  
TRASERA.

# 7

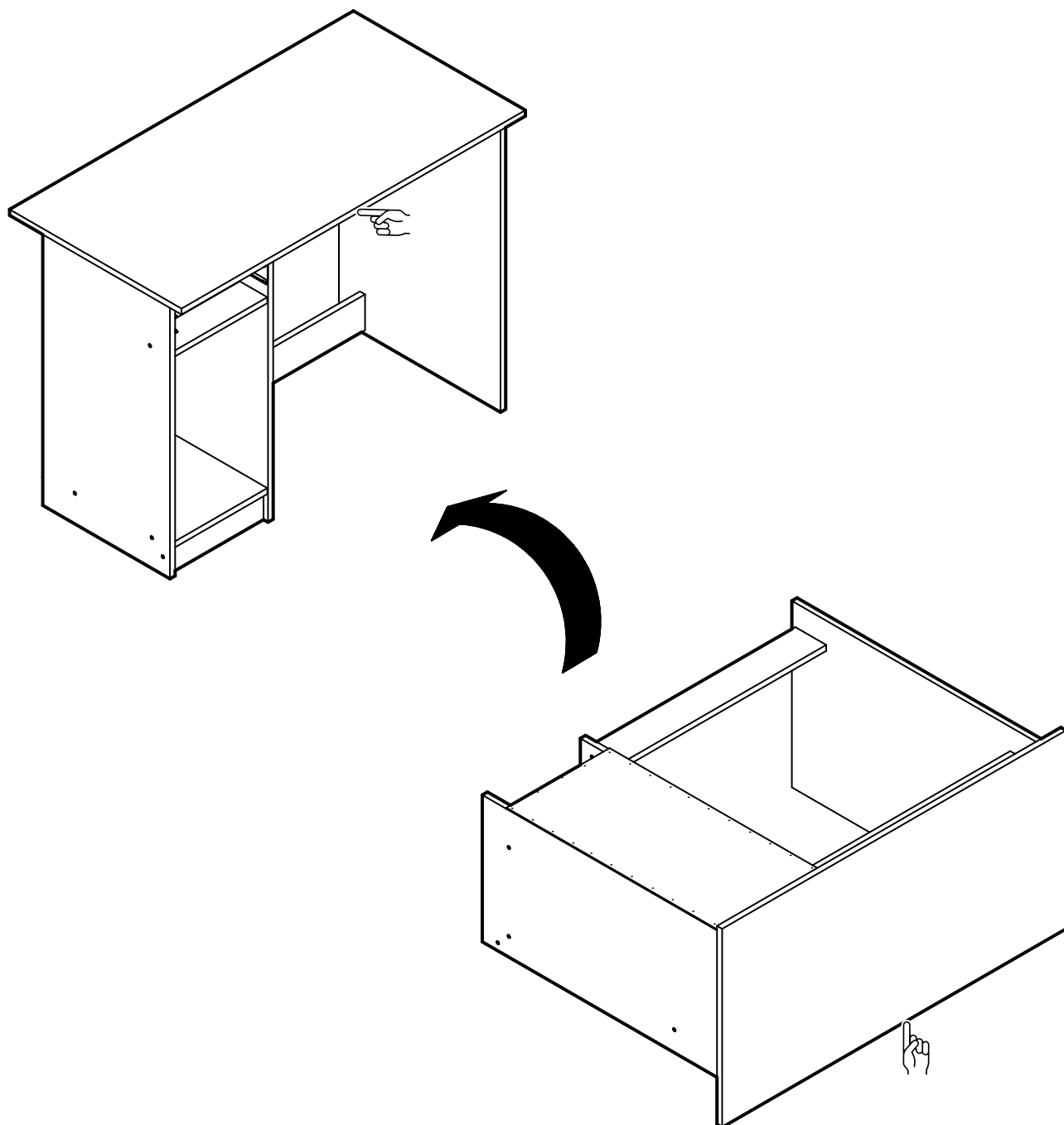

# 8

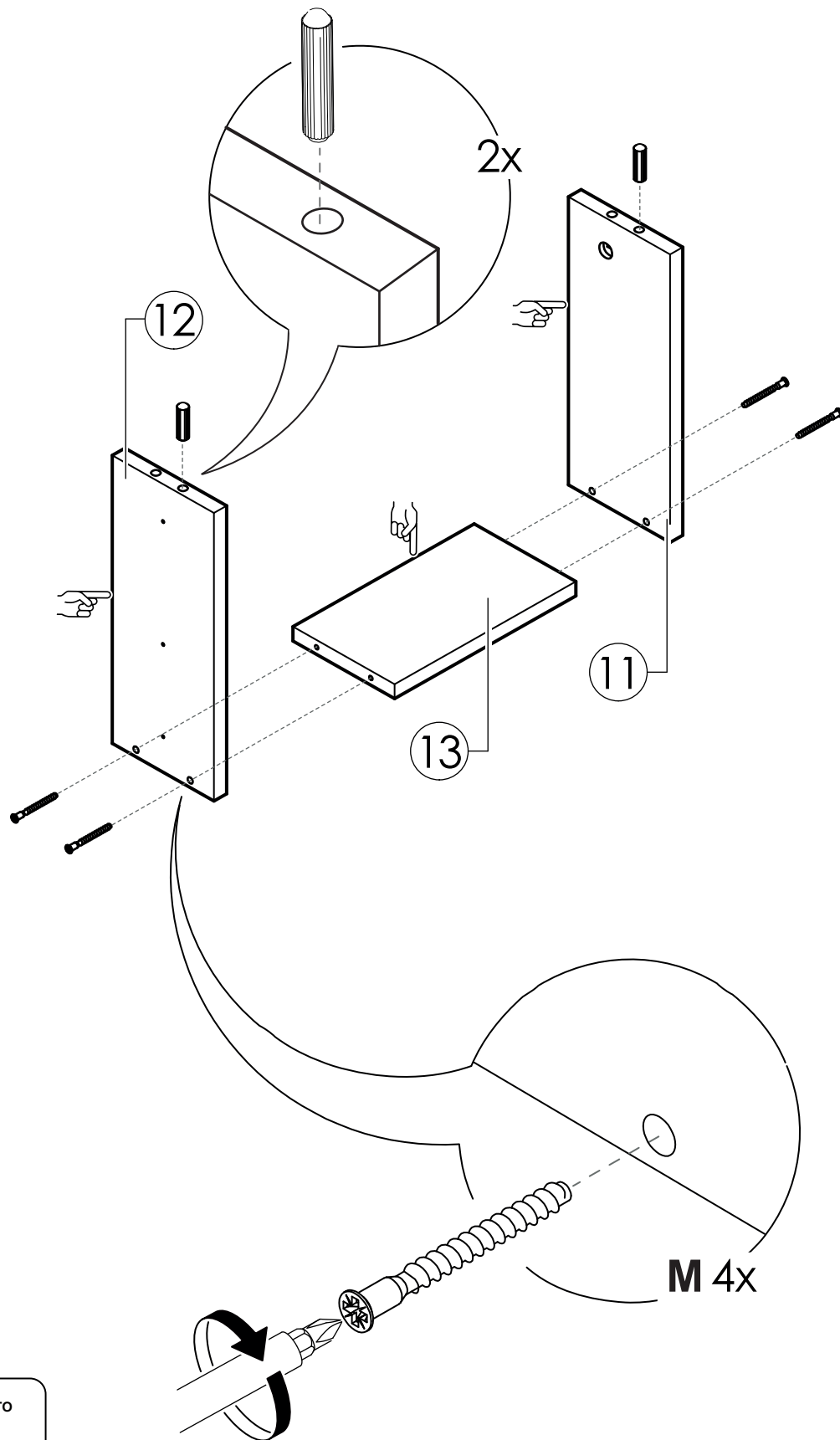

# 9

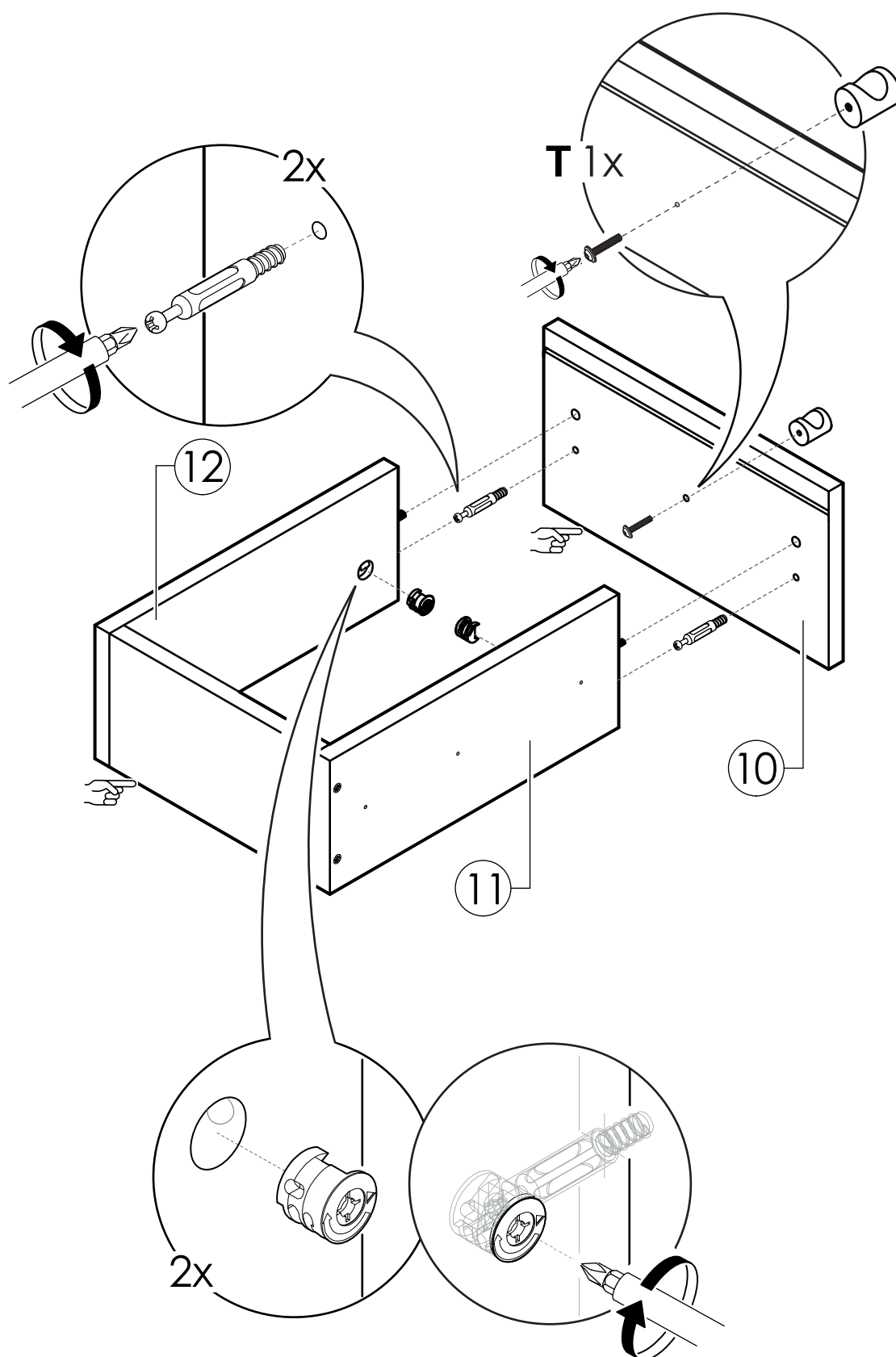



# 10

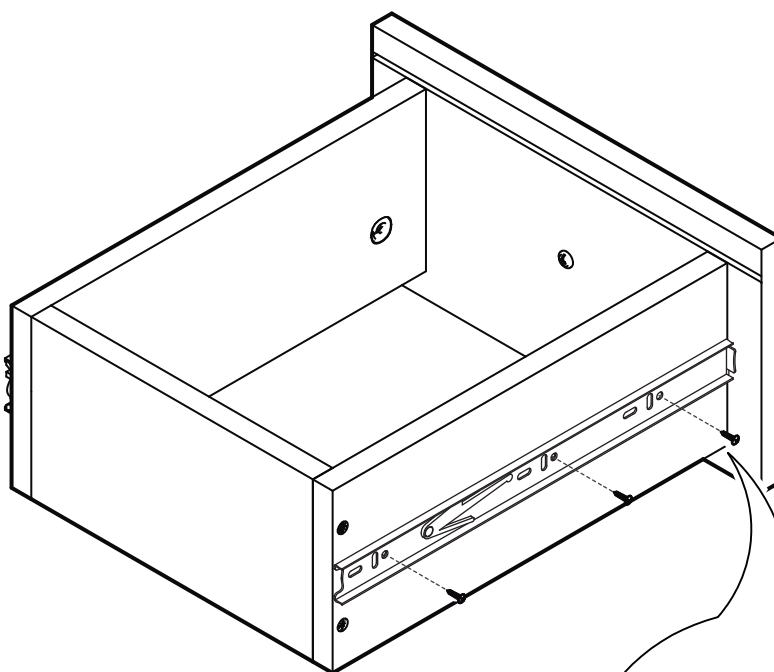

## PRECAUCIÓN

LA GUÍA CORREDERA DEBE QUEDAR  
A TOPE CON EL FRENTE CAJÓN.

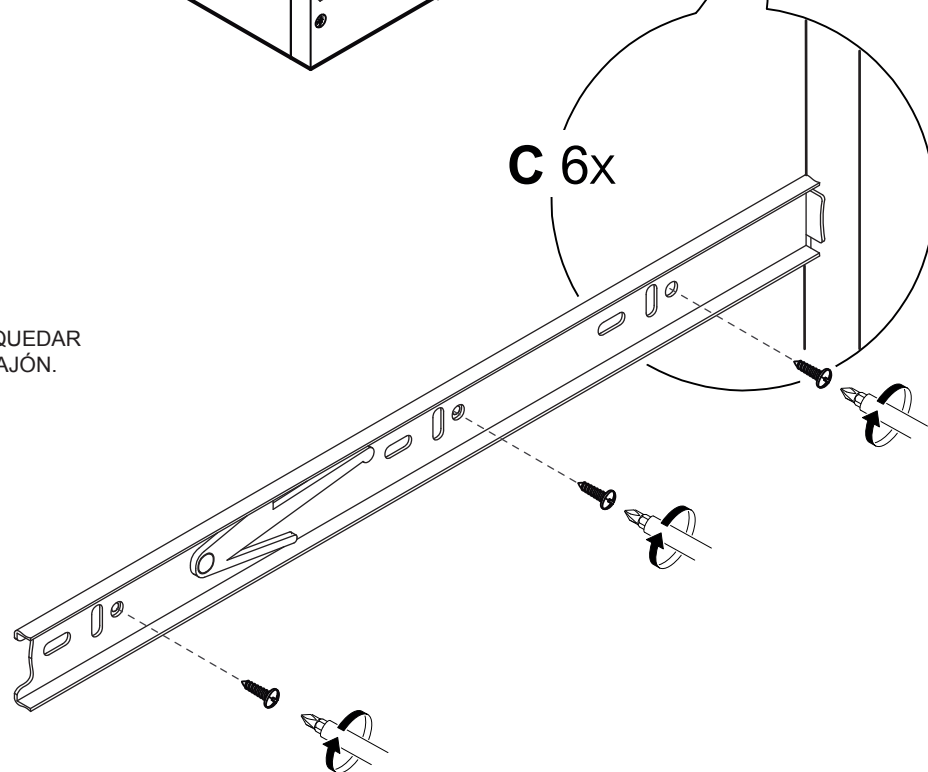

# 11

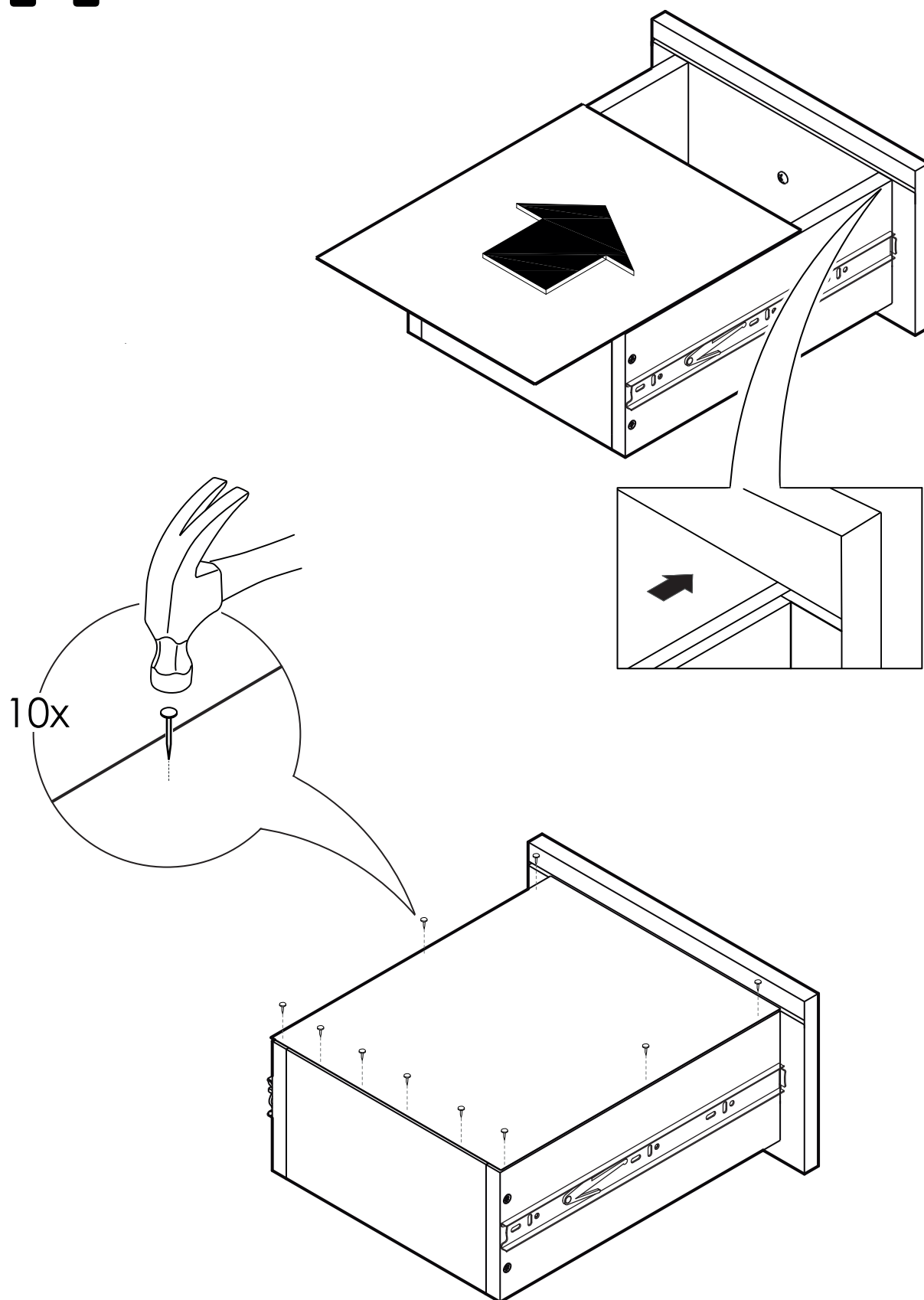

# 12



## PRECAUCIÓN

PARA REGULAR LAS BISAGRAS,  
CONSULTAR LA PÁGINA “REGULACIÓN DE  
PUERTAS”, AL FINAL DEL INSTRUCTIVO.

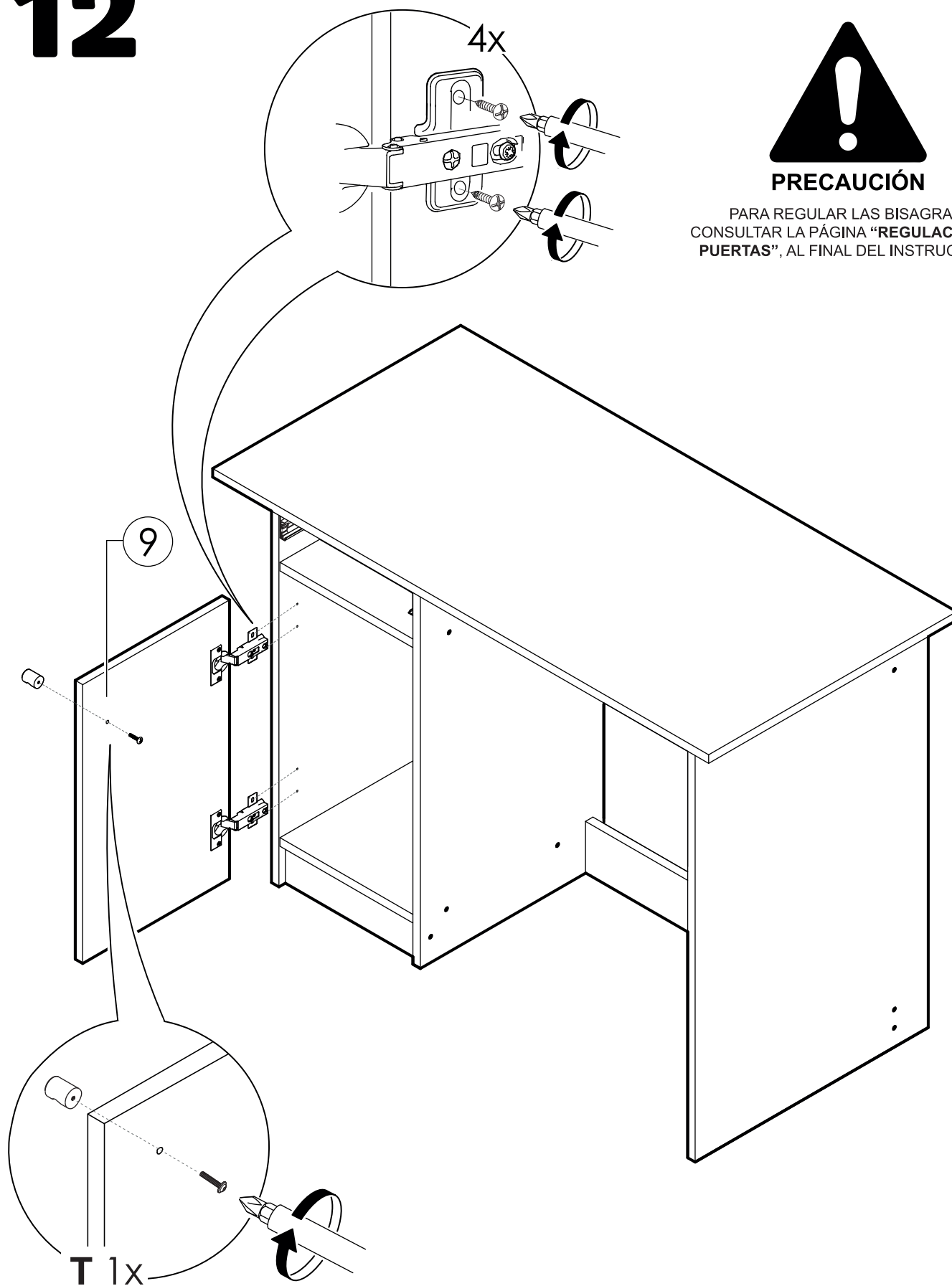

# 13

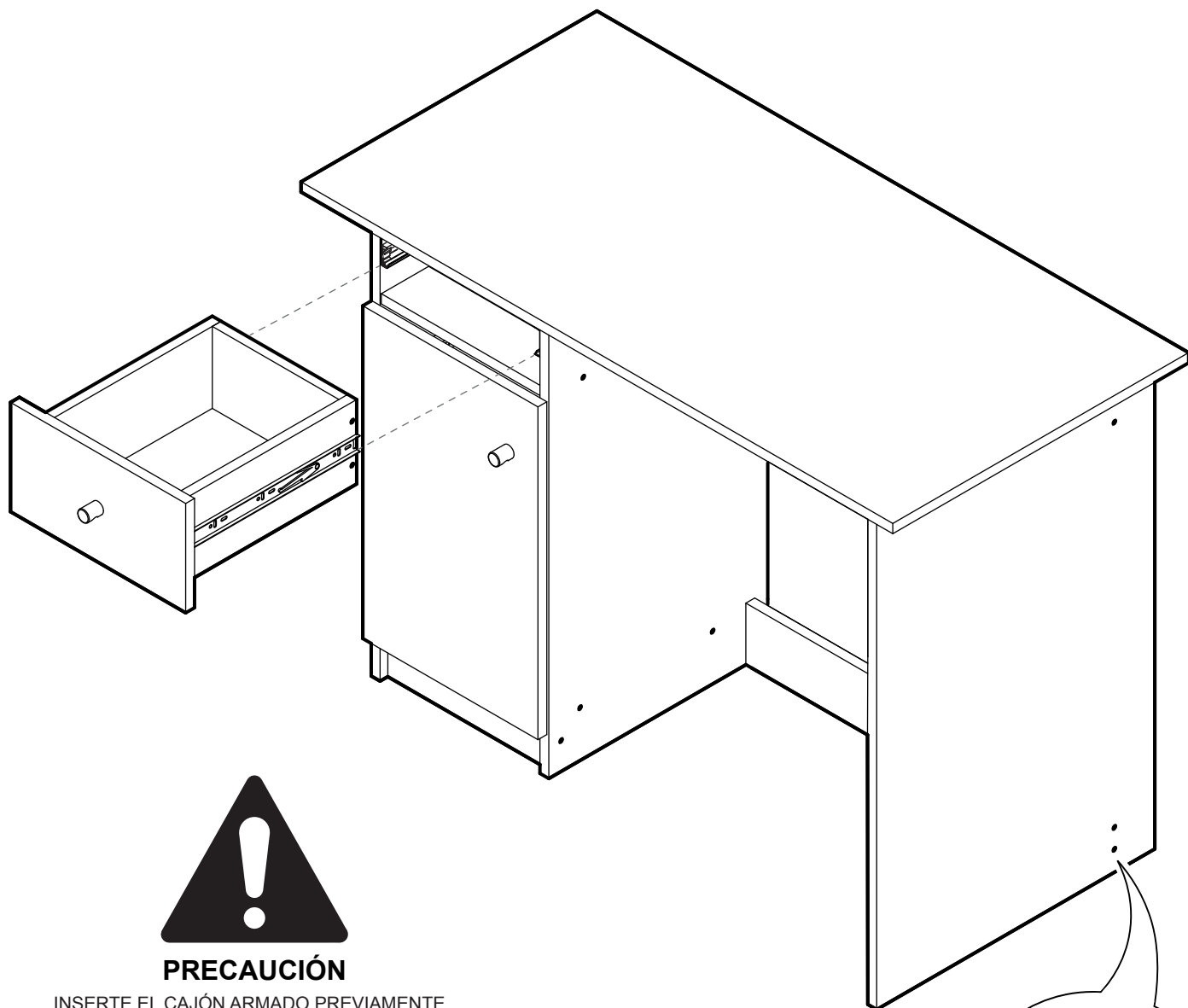

## PRECAUCIÓN

INSERTE EL CAJÓN ARMADO PREVIAMENTE,  
HACIENDO COINCIDIR LAS GUÍAS DE LOS COSTADOS  
DE CAJÓN EN LAS CORREDERAS INSTALADAS  
EN EL MUEBLE, DESLIZANDO COMPLETAMENTE  
EL CAJÓN HACIA EL INTERIOR.  
EN ESTE PASO, EL CAJÓN TIENDE A TRABARSE,  
DEBE INTRODUCIRLO A PRESIÓN.

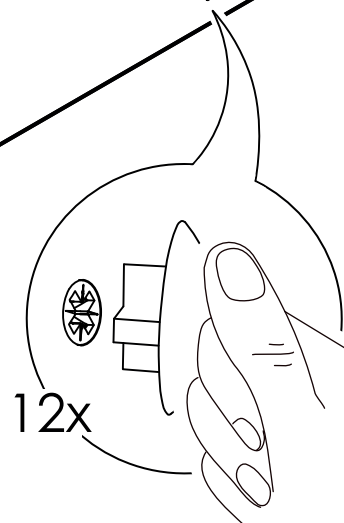

# REGULACIÓN DE PUERTAS

## REGULACIÓN HORIZONTAL

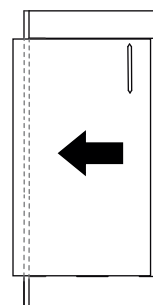
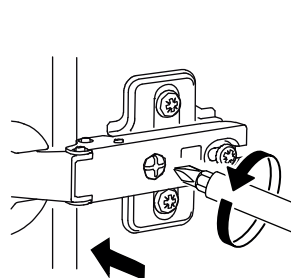
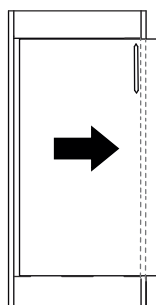
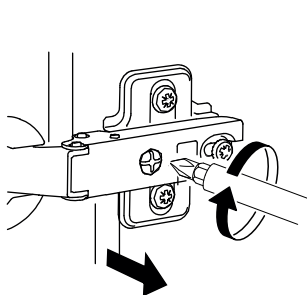

## REGULACIÓN VERTICAL

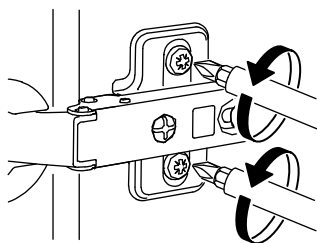

**Suelte** ambos tornillos de la bisagra

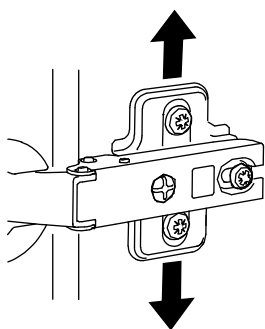

**Regule** la altura de la puerta

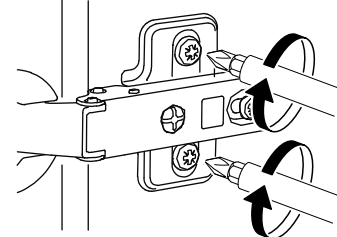
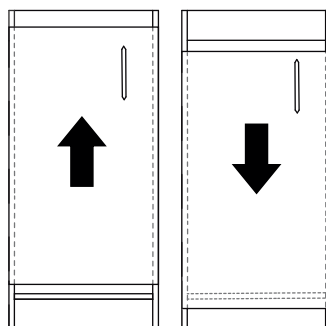

**Apriete** ambos tornillos de la bisagra

## REGULACIÓN DE PROFUNDIDAD

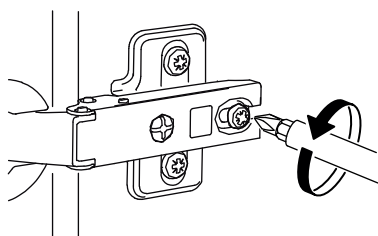

**Suelte** el tornillo

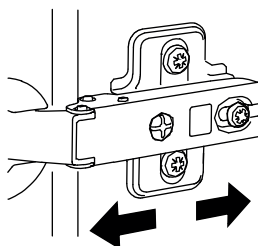

**Regule** la profundidad de la puerta

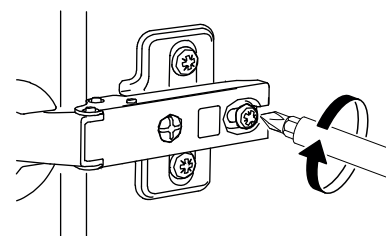
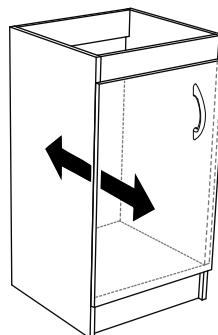

**Apriete** el tornillo

